BIBLIOBAGS®

2023

# MEDIA DATEN

# KONZEPT

Student:innen an Universitäten und Fachhochschulen haben oft das Problem, dass nicht-transparente Taschen und Rucksäcke nicht in die Bibliothek mitgenommen werden dürfen.

Als Lösung haben wir BIBLIOBAGS® entwickelt, die transparente Tragetasche, die kostenlos verteilt werden/auf Bibliotheken aufliegen. Auf jeder Tasche steht Ihnen eine Sujetfläche für Ihre Kreativität zur Verfügung.

Ob Ansprache von Mitarbeiter:innen von morgen, zur Bildung von Brand Awareness, Präsentation von neuen Produkten, Gewinnspielen etc.

**myBIBLIOBAG und branded**
Nationalbibliothek Wien

# NACHHALTIGKEIT

## ICH BIN'S, DEINE MEHRWEGTASCHE

Unsere Taschen werden zum größtmöglichen Teil aus Recyclat hergestellt, ebenso ist uns eine lokale Produktion innerhalb der EU besonders wichtig, um Transportwege kurz zu halten.

Wir kooperieren mit dem Bundesministerium für Klimaschutz, Umwelt, Energie, Mobilität, Innovation und Technologie bei der Reduktion von Einwegtaschen – unsere Taschen sind anerkannte Mehrwegtaschen. Ebenso sind wir Lizenznehmer der Altstoff Recycling Austria, der treibenden Kraft in der österreichischen Kreislaufwirtschaft.

Bundesministerium
Klimaschutz, Umwelt,
Energie, Mobilität,
Innovation und Technologie

ARA
Altstoff Recycling Austria

# MEDIADATEN

## REICHWEITE

1.375.000 Sichtkontakte pro Monat
mit BIBLIOBAGS®
2.125.000 Sichtkontakte mit allen Medien
125.000 aktive Sichtkontakte mit
der Mindestauflage

## STANDORTE

auf jeder Universität/FH möglich
sowie frei wählbare Orte für Promotions
in Österreich und Deutschland

## ZIELGRUPPE

Studierende und Bibliotheksbesucher:innen
zukünftige Entscheider:innen (A/B/C1-Schicht)
aktiver und konsumfreudiger Lebensstil

## AUFLAGE

Menge und Verteilung nach Wunsch
Auflagen bei Partner-Bibliotheken
monats- bzw. semesterweise

**branded**
MedAT, Wien

# KALENDER

| Jederzeit möglich | | | |
|---|---|---|---|
| branded<br>nature<br>Sampling | | | |
| **Juni 2023** | **Oktober 2023** | **Dezember 2023** | **März 2024** |
| Uni Sackerl #6 | Uni Sackerl #7 | Uni Sackerl #8 | Uni Sackerl #9 |
| 12.000 Stück | 30.000 Stück | 12.000 Stück | 30.000 Stück |

# BRANDED

FAST SCHON EINE LEGENDE

**DETAILS**
speziell verstärkter Rand
für mehr Bücher & Lernmaterial
auf jeder Universität/FH möglich

**SUJET**
40 x 15 cm beidseitig / einseitig (bei Partner-Bibliothek)
Einfassung wird farblich angepasst
Sampling möglich (gegen Aufpreis)

**MINDESTAUFLAGE**
500 Stück

**branded**
WU Wien

# NATURE

DIE NATUR IM STUDIUM

**DETAILS**
aus umweltfreundlicher Natur-Baumwolle
praktisches Format für vielseitige Verwendung
hoher Tragekomfort

**SUJET**
40 x 15 cm beidseitig
bei Auflage auf Partner-Bibliothek: einseitig
gut sichtbar positioniert

**MINDESTAUFLAGE**
500 Stück

**nature**
WU Wien

# UNISACKERL

BRINGEN SIE IHR SAMPLE GROSS RAUS

**Booklet** für Ihre Botschaft
in jedem Uni Sackerl

## DETAILS

nachhaltige Papiertasche aus 100% erneuerbarer Energie
stadtspezifisch & nach Studienrichtung
Auflage zu Semesterbeginn & -ende

branchenexklusives Sampling (keine Konkurrenzprodukte)
Verteilung an Universitäten/FHs, Student:innen-Hotspots
und über Partner:innen

Branding auf der Tasche dazu buchbar (Front & Seite)
Teilnahme am Sampling ab ½ Auflage (auch pro Stadt)

| | ZEITRAUM | AUFLAGE | WIEN | GRAZ | INNSBRUCK | KLAGENFURT | LINZ | SALZBURG |
|---|---|---|---|---|---|---|---|---|
| Uni Sackerl #8 | Dezember | 12.000 | 6.000 | 2.000 | 1.000 | 1.000 | 1.000 | 1.000 |
| Uni Sackerl #9 | März | 30.000 | 18.000 | 5.000 | 2.000 | 1.000 | 2.000 | 2.000 |

**Uni Sackerl**
Verteilung an der TU Wien

# BOOKLET

ULTIMATIVER MEHRWERT

**DETAILS**

hochwertig produziertes Booklet (Hochformat A6)
Informationen zu den Samples, Gutscheine, HR-News, …
Print-Informationen und Gutscheine erhöhen die Kund:innen-Bindung, reaktivieren inaktive Kundschaft und lassen sich tracken (QR-Code)
keine Kosten für Produktion von Drucksorten für Sie

**AUFLAGE**
30.000 Stück (Semesteranfang)
12.000 Stück (Semesterende)

**VERFÜGBAR BEI**
Uni Sackerl

**Jetzt auch online**
auf students.bibliobags.com
– zum Start für Sie kostenlos!

**Booklet**
beim Uni Sackerl #4

# ONLINE

AUF STUDENTS.BIBLIOBAGS.COM

| LEVEL | EINS | ZWEI | DREI |
|---|---|---|---|
| online für | 6 Monate | 9 Monate | 12 Monate |
| Social Media-Posts | 2 | 6 | 12 |
| Newsletter | 2 | 3 | 4 |
| Gutscheinwechsel | 1 | 2 | 3 |
| Laufende Optimierung | ja | ja | ja |

**DETAILS**

24/7 präsent mit Bild und Text
Links zu Ihrer Website, Social Media etc.

Gutscheine nur für Student:innen zugänglich
Tracking & Analytics für jeden Gutschein
auch für HR-Sujets & -Maßnahmen
Umsatzsteigerung durch attraktive Incentives

**weitere Optionen**
Platzierung im Header
Gutschein der Woche

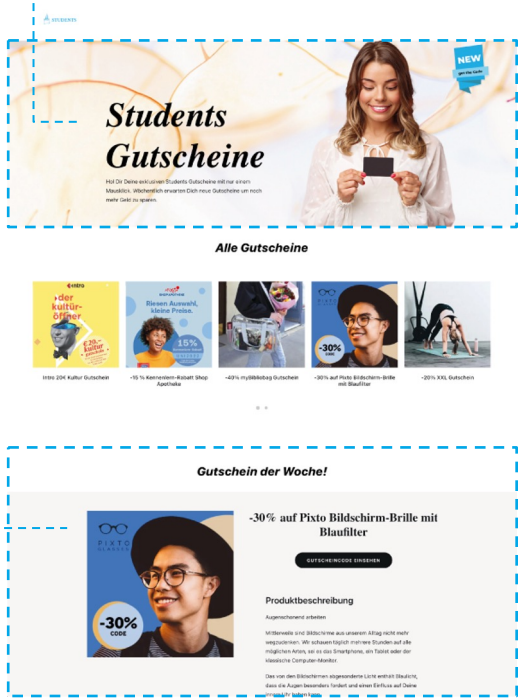


**Platzierungen**
auf der Website

# SAMPLING

DIE DIREKTE ANSPRACHE

**DETAILS**

Verteilung an von Ihnen gewünschten Hot Spots
nicht nur für Student:innen
für Ihre Produkte & Samples
auch in Kombination mit einer branded-Tasche

**BEI BEDARF**

Übernahme Logistik (auch Konfektionierung)
Genehmigungen, Aufbau vor Ort
Projekt- & Personalmanagement

**Sampling für die GoodieBag**
Alpen-Adria-Universität Klagenfurt

# TASCHEN ALLER ART

FÜR IHRE CORPORATE IDENTITY

**DETAILS**
Taschen speziell für Ihren Bedarf
in jeglicher Form und Größe
zum Einsatz bei Messen, Events, für Kund:innen, ...

**MATERIALIEN**
Papier
non-woven
Baumwolle
Kunststoff
...

**wir machen (fast) alles möglich!**

mehr Infos unter **esox-taschen.com**

**Papier**
100 g/m2, mit kurzen Henkeln

# ZUFRIEDENE KUND:INNEN

EIN KLEINER AUSZUG

# ÖSTERREICH

## UNIS / FHs

**Burgenland**
FH Burgenland (*)

**Kärnten**
Universität Klagenfurt (*)
FH Kärnten

**Niederösterreich**
Donau-Universität Krems (*)
Ferdinand-Porsche Fern-FH
FH St. Pölten
FH Wiener Neustadt (*)
IMC FH Krems
Karl Landsteiner Privatuniversität für Gesundheitswissenschaften
Privatuniversität der Kreativwirtschaft
Theresianische Militätakademie
Universität für Weiterbildung Krems

**Oberösterreich**
Anton Bruckner Privatuniversität (*)
FH Oberösterreich
FH Gesundheitsberufe Oberösterreich
Johannes Kepler Universität Linz
Katholische Privat-Universität Linz
Universität für künstlerische und industrielle Gestaltung Linz

**Salzburg**
FH Salzburg
Paracelsus Medizinische Privatuniversität
Paris-Lodron-Universität Salzburg
Privatuniversität Schloss Seeburg
Universität Mozarteum Salzburg

**Steiermark**
Campus 02
FH Joanneum
Karl-Franzens-Universität Graz (*)
Medizinische Universität Graz
Montanuniversität Leoben (*)
Technische Universität Graz (*)
Universität für Musik und darstellende Kunst Graz

**Tirol**
FH Gesundheit Tirol
Leopold-Franzens-Universität Innsbruck
Management Center Innsbruck
Medizinische Universität Innsbruck
Private Universität für Gesundheitswissenschaften, Medizinische Informatik und Technik

**Vorarlberg**
FH Vorarlberg

**Wien**
Akademie der bildenden Künste Wien
Central European University
FH des bfi Wien
FH Technikum Wien
FH Campus Wien (*)
FH Wien
Jam Music Lab University Wien
Lauder Business School
Medizinische Universität Wien (*)
Modul Universität Wien
Musik und Kunst Privatuniversität der Stadt Wien
Siegmund Freud Privatuniversität Wien
Technische Universität Wien
Universität für angew. Kunst Wien
Universität für Bodenkultur Wien
Universität für Musik und darstellende Kunst Wien
Universität Wien „Alma Mater Rudolphina“
Veterinärmedizinische Universität Wien
Webster Vienna Private University
Wirtschaftsuniversität Wien

* Partner-Universitäten mit fixen Auflagen (monats- bzw. semesterweise)

# DEUTSCHLAND

## UNIS / FHs

**Baden-Württemberg**
Albert-Ludwigs-Universität Freiburg
Eberhard Karls Universität Tübingen
Hochschule für Technik und Wirtschaft Aalen
Hochschule Albstadt-Sigmaringen
Hochschule Biberach
Hochschule Esslingen
Hochschule Furtwangen
Hochschule Heilbronn
Hochschule Karlsruhe – Technik und Wirtschaft
Hochschule für öffentliche Verwaltung Kehl
Hochschule Konstanz Technik, Wirtschaft und Gestaltung
Hochschule für öffentliche Verwaltung und Finanzen Ludwigsburg
Hochschule Mannheim
Hochschule für Wirtschaft und Umwelt Nürtingen-Geislingen
Hochschule Offenburg
Hochschule Pforzheim
Hochschule Ravensburg-Weingarten
Hochschule Reutlingen
Hochschule für Forstwirtschaft Rottenburg
Hochschule für Gestaltung Schwäbisch Gmünd
Hochschule der Medien Stuttgart
Hochschule für Technik Stuttgart
Hochschule Ulm
Hochschule für Polizei Baden-Württemberg
Hochschule für Rechtspflege Schwetzingen
Hochschule der Bundesagentur für Arbeit
Ruprecht-Karls-Universität Heidelberg

**Bayern**
Friedrich-Alexander-Universität Erlangen-Nürnberg
Hochschule für angew. Wissenschaften Ansbach
Hochschule für angew. Wissenschaften Aschaffenburg
Hochschule für angew. Wissenschaften Augsburg
Hochschule für angew. Wissenschaften Coburg
Hochschule für angew. Wissenschaften Hof
Hochschule für angew. Wissenschaften Kempten
Hochschule für angew. Wissenschaften Landshut
Hochschule für angew. Wissenschaften München
Hochschule für angew. Wissenschaften Neu-Ulm
Hochschule für angew. Wissenschaften Weihenstephan-Triesdorf
Hochschule für angew. Wissenschaften Würzburg-Schweinfurt
Hochschule für den öffentlichen Dienst in Bayern
Julius-Maximilians-Universität Würzburg
Ludwig-Maximilians-Universität München
Ostbayerische Technische Hochschule Amberg – Weiden
Ostbayerische Technische Hochschule Regensburg
Technische Hochschule Deggendorf
Technische Hochschule Ingolstadt
Technische Hochschule Nürnberg Georg Simon Ohm
Technische Hochschule Rosenheim
Universität der Bundeswehr München
Universität Regensburg

**Berlin**
Alice Salomon Hochschule Berlin
bbw Hochschule
Berlin International University of Applied Sciences
Berliner Technische Kunsthochschule
Beuth-Hochschule für Technik Berlin
BSP Business School Berlin Potsdam
design akademie berlin
Evangelische Hochschule Berlin
FOM Hochschule für Oekonomie & Management
Freie Universität Berlin
Hochschule für angew. Pädagogik
H:G Hochschule für Gesundheit und Sport
Hochschule für Technik und Wirtschaft Berlin
Hochschule für Medien, Kommunikation und Wirtschaft
Hochschule für Wirtschaft, Technik und Kultur
Hochschule für Wirtschaft und Recht Berlin

# DEUTSCHLAND

## UNIS / FHs

**Berlin (Fortsetzung)**
Humboldt-Universität zu Berlin
IB-Hochschule Berlin
Institut für Marketing & Kommunikation Berlin
Katholische Hochschule für Sozialwesen Berlin
Mediadesign Hochschule Berlin
MSB Medical School Berlin
SRH Hochschule Berlin
SRH Hochschule der populären Künste
Steinbeis-Hochschule Berlin

**Brandenburg**
Technische Hochschule Brandenburg
Fachhochschule für Finanzen
Hochschule der Polizei
Hochschule für nachhaltige Entwicklung Eberswalde
Hochschule Lausitz
Fachhochschule Potsdam
Technische Hochschule Wildau
Theologisches Seminar des Bundes Evangelisch-Freikirchlicher Gemeinden

**Bremen**
APOLLON Hochschule der Gesundheitswirtschaft
Hochschule Bremen
Hochschule Bremerhaven
Hochschule für Öffentliche Verwaltung Bremen
Hochschule für Künste Bremen

**Hamburg**
Akademie der Polizei Hamburg
AMD Akademie Mode & Design
Brand Academy
Bucerius Law School
Euro Business College Hamburg
Europäische Fernhochschule Hamburg
Evangelische Hochschule für Soziale Arbeit & Diakonie
HFH Hamburger Fern-Hochschule
Hochschule Fresenius
Hochschule für angew. Wissenschaften Hamburg
HSBA Hamburg School of Business Administration
International Business School of Service Management
MSH Medical School Hamburg
NBS Northern Business School – Hochschule für Management und Sicherheit
Norddeutsche Akademie für Finanzen und Steuerrecht
Universität Hamburg

**Hessen**
Hochschule Darmstadt
Frankfurt University of Applied Sciences
Hochschule Fulda
Technische Hochschule Mittelhessen
Archivschule Marburg
Hessische Hochschule für Finanzen und Rechtspflege
Hochschule RheinMain
Hessische Hochschule für Polizei und Verwaltung

**Mecklenburg-Vorpommern**
Fachhochschule für öffentliche Verwaltung, Polizei und Rechtspflege
Hochschule Stralsund
Hochschule Wismar
Hochschule Neubrandenburg
Hochschule der Bundesagentur für Arbeit
Universität Greifswald
Universität Rostock

**Niedersachsen**
Georg-August-Universität Göttingen
Gottfried Wilhelm Leibniz Universität Hannover
HAWK Hochschule für angew. Wissenschaft und Kunst Hildesheim/Holzminden/Göttingen
Hochschule Emden/Leer
Hochschule Hannover
Hochschule Osnabrück
Jade Hochschule
Ostfalia Hochschule für angew. Wissenschaften

# DEUTSCHLAND

## UNIS / FHs

**Nordrhein-Westfalen**
Fachhochschule Bielefeld
FH des Bundes für öffentliche Verwaltung
Fachhochschule Dortmund
Fachhochschule für Finanzen Nordrhein-Westfalen
FH für öffentliche Verwaltung Nordrhein-Westfalen
FH für Rechtspflege Nordrhein-Westfalen
Fachhochschule Münster
Fachhochschule Südwestfalen
FH Aachen
Heinrich-Heine-Universität Düsseldorf
Hochschule Bochum
Hochschule Bonn-Rhein-Sieg
Hochschule Düsseldorf
Hochschule Bochum
Hochschule Bonn-Rhein-Sieg
Hochschule Düsseldorf
Hochschule für Gesundheit
Hochschule Hamm-Lippstadt
Hochschule Niederrhein
Hochschule Ostwestfalen-Lippe
Hochschule Rhein-Waal
Hochschule Ruhr West
Rheinische Friedrich-Wilhelm-Universität Bonn

Ruhr-Universität Bochum
Technische Hochschule Köln (TH Köln)
Universität zu Köln
Westfälische Hochschule Gelsenkirchen Bocholt
Recklinghausen
Westfälische Wilhelms-Universität

**Rheinland-Pfalz**
Hochschule der Deutschen Bundesbank
Hochschule der Polizei Rheinland-Pfalz
Hochschule für Finanzen Rheinland-Pfalz
Hochschule für öfftl. Verwaltung Rheinland-Pfalz
Hochschule Kaiserslautern
Hochschule Koblenz
Hochschule Ludwigshafen am Rhein
Hochschule Mainz
Hochschule Trier
Hochschule Worms
Johannes Gutenberg-Universität Mainz
Katholische Hochschule Mainz
Technische Hochschule Bingen

**Saarland**
Deutsche Hochschule für Prävention und
Gesundheitsmanagement
Fachhochschule für Verwaltung des Saarlandes
Hochschule für Technik und Wirtschaft des Saarlandes
Universität des Saarlandes

**Sachsen**
Hochschule für Technik und Wirtschaft Dresden
Hochschule für Technik, Wirtschaft und Kultur Leipzig
Hochschule Mittweida
Hochschule Zittau/Görlitz
Technische Universität Dresden
Universität Leipzig
Westsächsische Hochschule Zwickau

**Sachsen-Anhalt**
Fachhochschule Polizei Sachsen-Anhalt
Hochschule Anhalt (FH)
Hochschule Magdeburg-Stendal (FH)
Hochschule Merseburg (FH)
Hochschule Harz (FH)
Martin-Luther-Universität Halle-Wittenberg

**Schleswig-Holstein**
AKAD-Fachhochschule Pinneberg
Christian-Albrechts-Universität zu Kiel
Fachhochschule Kiel
Fachhochschule Lübeck
Fachhochschule Wedel
Fachhochschule Westküste
Fachhochschule für Verwaltung und Dienstleistung
Hochschule Flensburg (Fachhochschule)
Nordakademie

**Thüringen**
Adam-Ries-Fachhochschule
Ernst-Abbe-Hochschule Jena
Fachhochschule Erfurt
Fachhochschule für Forstwirtschaft
Friedrich-Schiller-Universität Jena
Hochschule Nordhausen
Hochschule Schmalkalden
Thüringer Fachhochschule für öffentliche Verwaltung
SRH Hochschule für Gesundheit Gera

BIBLIOBAGS®

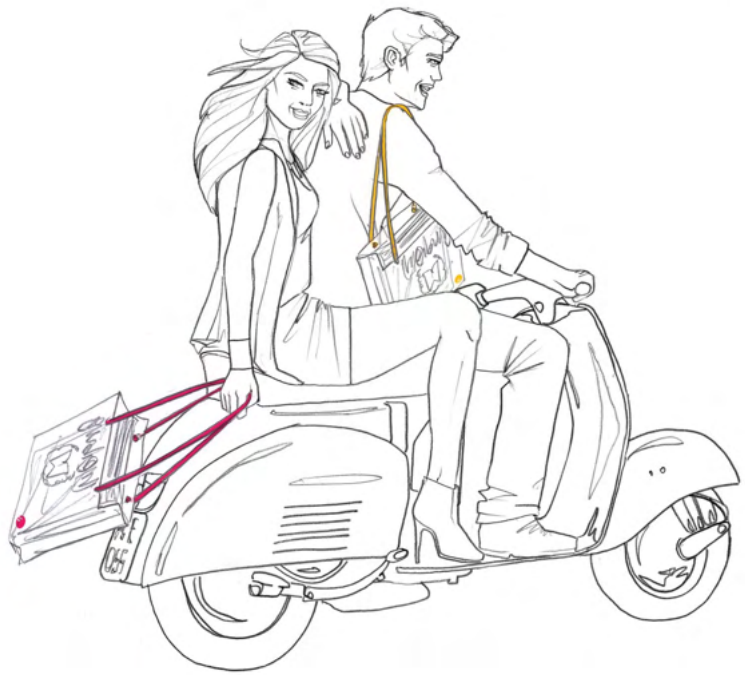

a brand of W:CREW GmbH
Dopschstraße 20/3/2; A-1210 Vienna
vienna@bibliobags.com . www.bibliobags.com
+43 676 965 96 22